Detail und Schnittbezeichnungen

S 12 G 12 B

Schnittschema Decke

-0.14 -0.27 -0.40 -0.53

Schnittschema Boden

-3.18 -3.36 -3.43 -3.61

- Aussparung in Decke
- Wand nichttragend
- Thermur Element
- Kragplattenanschluss
- Dämmung gem. Beschrieb
- Sichtbetondecke
- Sichtbetonfläche

1 Revisionen

+1.00 Kote fertig

+0.85 Kote roh

+2.80 Kote fertig

+2.68 Kote roh

Fenster- und Türbezeichnung:

O2 F02

O2 T04 | EI 30

O2 T12 | EI 30 / EI 60

Brandschutzanforderung

Nummer F = Fenster, T = Türe

Geschoss

Sämtliche Masse sind vom Unternehmer am Bau zu prüfen und Unstimmigkeiten sofort zu melden.
Mass Türhöhen: ab OK fertigem höheren Boden bis UK rohem Sturz
Mass Fensterhöhen: ab OK fertige Brüstung/Schwelle bis UK fertigem Sturz
Unter gemauerten Wänden im UG Folie gegen aufsteigende Feuchtigkeit Bikuplan EGV 3
Bei erhöhten akustischen Anforderungen Wandlager NUVO WL 3 mm unter allen gemauerten Wänden.
Alle Sanitär und Kücheninstallationen mit ISO-Set schallgedämmt montieren.
Sämtliche Betonkanten werden ohne Dreieckleisten geschalt!
Deckenkanten und Stürze sind mit Wassermasen auszuführen (Dreieckleiste)
Sämtliche Mauerkronen nass in nass sauber abgeglättet!
Wo nichts anderes vermerkt: Wand-und Deckenschalung Typ 2
Gefälle von Mauerkronen nach Angabe Architekt, in der Regel Quergefälle 1 cm zur kleineren Mauerhöhe.
Sämtliche Sockel und Brüstungen im Fensterbereich werden mit 1 cm Anzug und Aufbordung betoniert.

EG = ±0.00 = 403.50 M.ü.M.

B

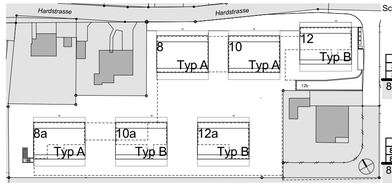

Schema Wohnungsnummerierung

Typ A		Typ A		Typ B	
8.5		10.5		12.5	
8.4	8.3	10.4	10.3	12.4	12.3
8.2	8.1	10.2	10.1	12.2	12.1
8		10		12	

Typ A		Typ B		Typ B	
8a.5		10a.5		12a.5	
8a.4	8a.3	10a.4	10a.3	12a.4	12a.3
8a.2	8a.1	10a.2	10a.1	12a.2	12a.1
8a		10a		12a	

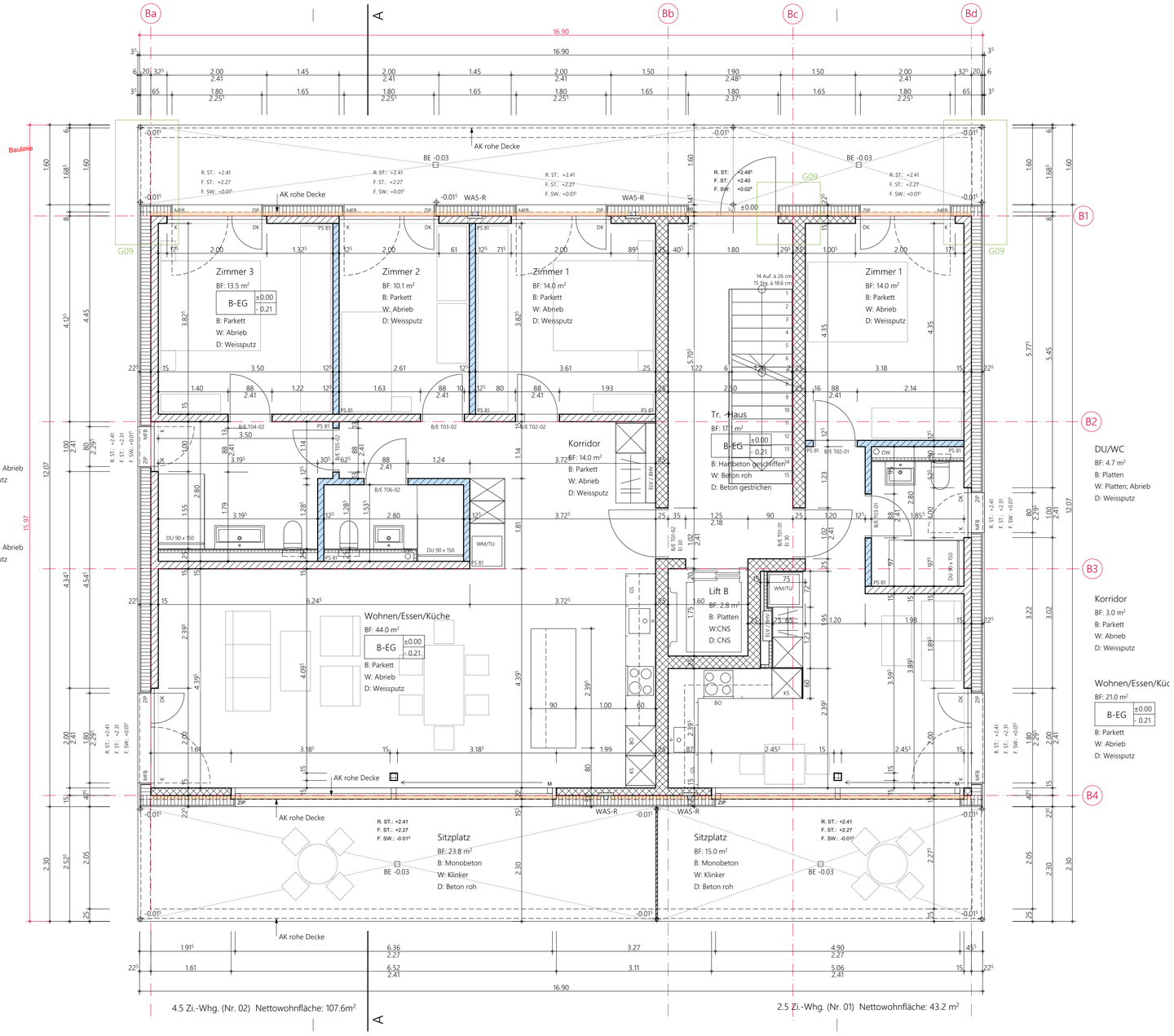

4.5 Zi.-Whg. (Nr. 02) Nettowohnfläche: 107.6m²

2.5 Zi.-Whg. (Nr. 01) Nettowohnfläche: 43.2 m²

	Architekt: C2M Architekten und Generalplaner AG · Hinterer Steinacker 9 · 4600 Olten
	Projekt: 218.01 · Arealüberbauung Hardstrasse, Dulliken
Gezeichnet: ft	Bauherr: Floccari Liegenschaften AG · Aeschwuhrstrasse 25 · 4665 Oftringen
Datum: 11.10.2021	
Format: 84 / 42	Plan: Grundriss Erdgeschoss Haus B
Massstab: 1:50	